музыка Е.Кузиной

стихи Н. Задальской

Приставала

1. **А в нашем классе мальчики такие задавалы!**
Себя считают сильными, проходу не дают.
А в нашем классе мальчики такие приставалы!
Они девчонок дразнят и за косы дерут.

Припев:

Приставала, приставала, у меня таких не мало.
Что мне делать - я не знаю, где укрыться не найду.
Приставала, приставала, лишь тебя мне не хватало!
Не пойму, откуда взялся мне на горе, на беду.

2. **А этот Вовка Сидоров - такой противный мальчик!**
Мне мама не велела с ним даже говорить.
А этот Вовка Сидоров - проказник и обманщик.
Нет, как вы не попросите, не буду с ним дружить!

Припев.

3. **Повторение первого куплета.**

Припев.

Иллюстрации Полины Шибеевой

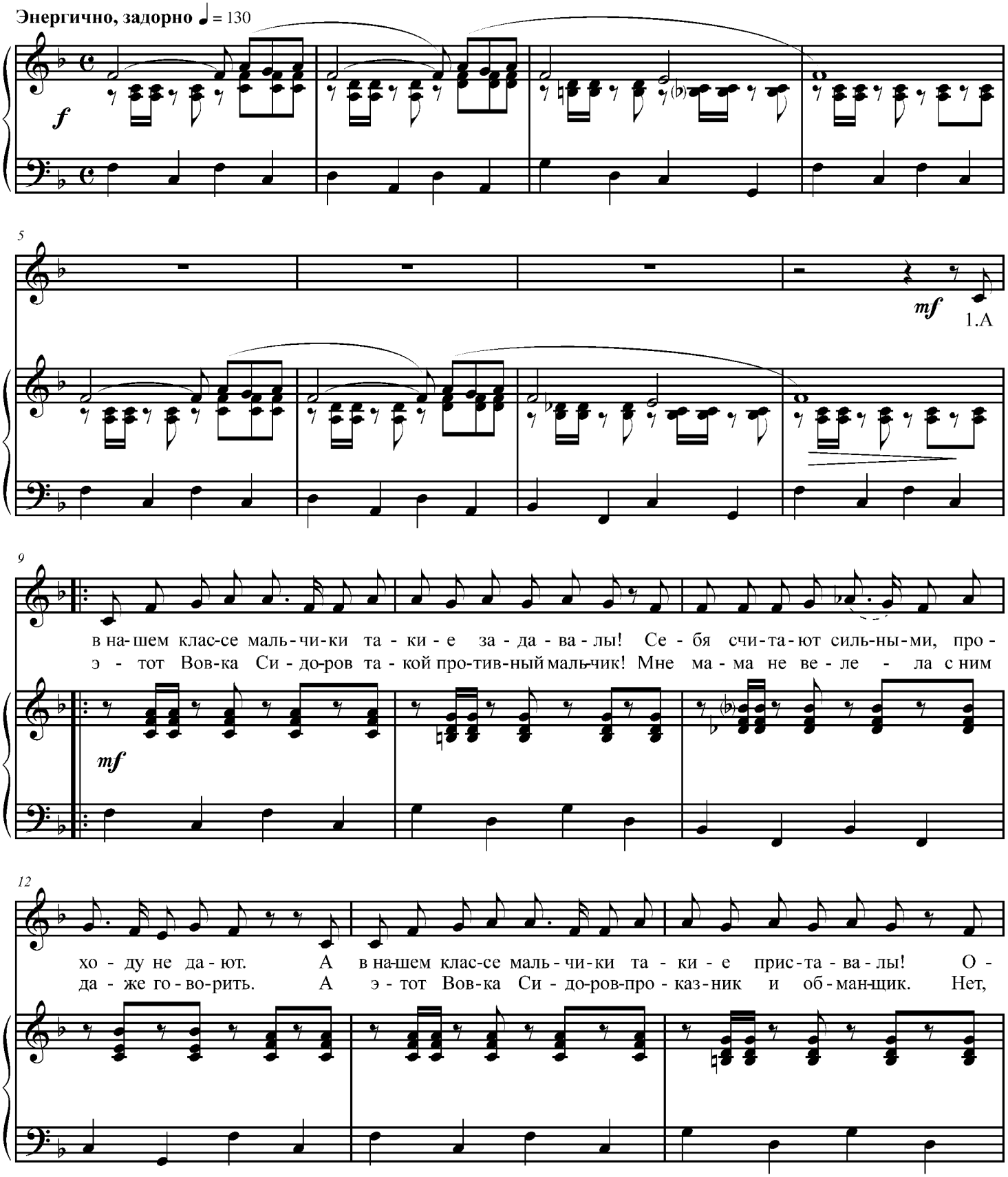
Энергично, задорно ♩ = 130
f
5
mf
1.A
9
в на-шем клас-се маль-чи-ки та - ки - е за - да - ва - лы! Се - бя счи-та-ют силь-ны-ми, про -
э - тот Вов-ка Си - до-ров та - кой про-тив-ный маль-чик! Мне ма - ма не ве - ле - ла с ним
mf
12
хо - ду не да - ют. А в на-шем клас-се маль - чи-ки та - ки - е прис-та - ва - лы! О -
да - же го - во-рить. А э - тот Вов-ка Си - до-ров-про - каз-ник и об - ман-щик. Нет,

15

ни дев - чо - нок драз - нят и за ко - сы де - рут. *f* При-ста - ва-ла, при-ста-ва-ла, у ме-
как вы не по - про - си - те, не бу - ду с ним дру-жить!

f

18

ня та-ких не-ма-ло. Что мне де-лать - я не зна-ю, где ук - рыть - ся не най-ду. При-ста-

21

ва-ла, при-ста-ва-ла, лишь те - бя мне не хва-та-ло! Не пой - му, от - ку - да взял-ся мне на

24

го - ре, на бе - ду. У - у - у - у у - у - у -

27

1. 2.

у - у - - - у. 2.А у. У У-у-у-

31

у у-у-у-у - - - у - - - у. *mf* 3.А

34

в на-шем клас-се маль - чи-ки та - ки-е за-да-ва-лы! Се - бя счи - та - ют силь - ны-ми, про-

mf

37

хо - ду не да-ют. А в на-шем клас-се маль - чи-ки та - ки-е прис-та-ва-лы! О -

40

ни дев - чо - нок драз - нят и за ко-сы де-рут. При-ста - ва-ла, при-ста-ва-ла, у ме-

43

ня та-ких не-ма-ло. Что мне де-лать, я не зна-ю, где ук - рыть - ся не най-ду. При-ста-

46

ва-ла, при-ста-ва-ла, лишь те - бя мне не хва-та-ло! Не пой - му, от - ку - да взял-ся мне на

49

го - ре, на бе - ду. При - ста - - - ду! У - у - у -

52

y y-y-y-y - - - y - - - y.

55

y y-y-y-y y-y-y-y - - - - -

58

y - - - - - - y.